2024

FMG

MI-ÚJSÁG

MI A TE STILUSOD?

MILYEN
LESZ AZ ÉVED?
HOROSZKÓP ALAPJÁN

MOST MI LEGYEN A KÖVETKEZŐ?

12.-BEN A NAGY DILEMMA

TÉLI KIADÁS *KÉP: HUSZANYIK NIMRÓD*

TÉLI KIADÁSUNK

Kép: Pinterest

Kép: Kovács Petra

Kép: FMG DÖK

A tél...

A tél nemcsak a hideg és a hó, hanem a meghittség és a csend időszaka is. A természet szünetet tart, de a télben rejlik az élet újraéledésének ígérete. Ahogy a hó alatt a virágok türelmesen várakoznak, úgy a tél is csak átmeneti állapot, amely a tavaszra való felkészülést rejti magában.

Kép: Mester Gyula Barnabás

Mit talál a Mi-Újságban?

- **Ajánlók:**
  - Kisasszonyok (könyv)
  - Kisasszonyok (film)
  - Az Ördög Prádát Visel (film)
- **Fashion:**
  - Hogyan legyen a stílusod? Old-Money
  - Pufi-Dzseki A befutó a télen!
- **Tudomány:**
  - Borzalmasan intenzív és veszélyes? Több MILLIÓ km mégis látható?
  - Miért vagyunk már kimerülve?
- **Művész Diákjaink:**
  - Tél Igazából (vers)
  - Igéző Tél (rajz)
  - Észak Varázsa (novella)
- **Interjú:**
  - Hosszú pályafutás, nagy dicsőségekkel...
- **Események:**
  - Sítábor
  - Karácsnyi koncert
  - 12.-es dilemmák
- **Horoszkóp:**
  - Tudd meg, milyen is a TE jegyed!

Kép: Nagy-Deczki Zsófia

Kisasszonyok

Írta: Kicska Lilla
Osztálya: 9.E

„Nagyszerű akarok lenni vagy semmi” -
hangzik el a mondat Amy March szájából, amivel úgy gondolom, sokan egyetértünk. A Kisasszonyok tele van ehhez hasonló idézetekkel, amik egyszerűen magával ragadják az embert. Ezért úgy gondolom, ezt a regényt mindenkinek ismernie kell.

A történet a négy March testvér közel egy évét mutatja be a távoli Észak-Amerikában az 1860-as években. A kisasszonyok teljesen különböző tulajdonságokkal, álmokkal és jövővel rendelkeznek, ezért is olyan érdekes az ő mindennapjaikról olvasni. A történet magába foglalja a testvéri szeretet, a gyerekkor, a személyes fejlődés, a szerelem és halál témákat is.

A March testvérek életútjai nagyon inspirálóak lehetnek egyes embereknek, így azt ajánlom, mindenki adjon egy esélyt ennek a megható klasszikus regénynek.

Az egyik legikonikusabb mondat a könyvből így hangzik:

"KISASSZONYOK SOSEM FELEJTENEK EL ÁLMODOZNI."

Little Women (Részlet a filmből)

Kép: Pinterest

1868· Louisa May Alcott· 400 oldal

Kisasszonyok

Írta: Jászberényi Dóra
Osztálya: 9.E

A Kisasszonyok egy igazi klasszikus film, rengeteg feldolgozással.
A filmet két Golden Globe-díjra jelölték.
A történet a March családra, és azon belül a négy lánygyermekre fókuszál. Mindegyikük másban tehetséges, Jo (Saoirse Ronan) az írást műveli, Beth (Laura Dern) a zene szerelmese, Amy (Florence Pugh) a festészetet szereti, Meg (Emma Watson) pedig színésznőként sikeres. Négyük sorsát követjük nyomon szerelemben, bánatban, boldogságban.
A Kisasszonyok legfőbb erénye, hogy szívmelengető nézni.
A cselekmény kellemesen halad előre, miközben együtt nevetünk, sírunk a szereplőkkel.
Azoknak ajánlanám, akik szeretik a kosztümös és bájos filmeket.

Kép:Pinterest

Ha téli filmet keresünk, sok fantasztikus alkotást találunk:

- Igazából szerelem
- Mi a manó
- Az élet csodaszép
- Csoda New York-ban
- Karácsonyi történet
- Jég veled
- Fehér agyar
- Hóból is megárt a sok
- Mr. Popper pingvinjei
- Idétlen időkig
- Kisasszonyok
- Karácsonyi lidércnyomás

2019 · ROMANCE· 2H 15M

Az Ördög Prádát Visel

Írta: Nagy-Deczki Zsófia
Osztálya: 9.D

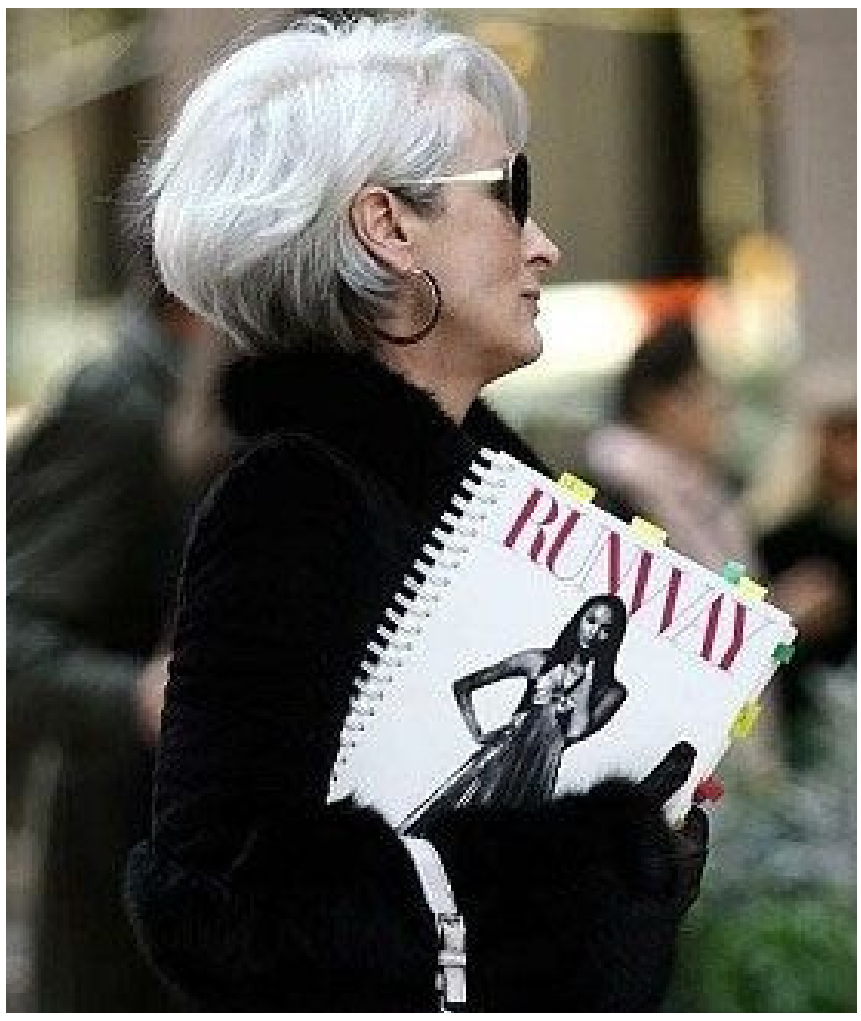

Kép: Pinterest

Az egyik legikonikusabb mondat így hangzik:

A '***Devil Wears Prada***' egy szórakoztató és pörgős film a divat világáról, ahol a főszereplő, egy asszisztens, próbálja megtalálni helyét egy igencsak követelő divatfőszerkesztő mellett.

A divatfőszerkesztő karaktere, mint egy modern sárkány, nemcsak a divat iránti szenvedélyét tükrözi, hanem a szigorú követelményeket és a versenyképes környezetet is, amit a divatvilágban átélhetünk.

A DIVAT NEMCSAK RUHÁKRÓL SZÓL, HANEM ARRÓL IS, HOGY KI VAGY, ÉS MIT SZERETNÉL KIFEJEZNI.

Kép: Pinterest

A humoros és érzelmes pillanatok váltakozása mellett a film arra is rávilágít, hogy az életünk különböző területein hogyan találhatjuk meg az egyensúlyt. A film a középpontjában álló karakterek mélyebb érzelmi utazásaira és személyes fejlődésére is fókuszál.
A divatvilágban való helytállás mellett a film bemutatja azt is, hogyan találhatjuk meg az egyensúlyt a munka és a személyes élet között.

2006· DRAMA· 1H 19M

Old Money

Írta: Nagy-Deczki Zsófia
Osztálya: 9.D

Az Old-Money Téli Stílusban a ruháknak gyakran erős, de visszafogott színekben kell pompázniuk:
az elnyűhetetlen **fekete**, **sötétbarna**, **borsózöld** és **sötétkék**.
Azok, akik ezt a stílust követik, gyakran a *minimalizmus* és az *elegancia* iránti vonzalmukat fejezik ki olyan ruhadarabokkal, amelyek időtállóak és kifinomultak...
A színpaletta hangsúlyozza a visszafogottságot és a melegséget, kiemelve a sötét tónusokat és a klasszikus árnyalatokat.

Kép: Pinterest

Ez a stílus nemcsak a múltba tekint, hanem ünnepel is, és megtestesíti azt az időtálló eleganciát, amely sosem megy ki a divatból.

Kép: Pinterest

A kiváló minőségű kabátok, kifinomult sálak és bőrcipők mind-mind az elegancia és a stílus kifejezői. Az óvatosan választott kiegészítők, mint a klasszikus karóra vagy egy jól illeszkedő kalap, tovább erősítik az időtálló megjelenést.

A Pufi Dzsekik

Írta: Jászberényi Dóra
Osztálya: 9.E

A divat sok ember számára nagyon fontos és meghatározó. Télen próbálunk melegen, de stílusosan öltözködni. Minden ember más és más ruhákat hord, amikkel próbálják kifejezni személyiségüket. Rengeteg bolt próbál egy stílusú ruhát árusítani, de manapság már minden megtalálható online és kirakatban szintúgy.

Kép: Pinterest

Kép: Pinterest

Számomra a pufi dzseki az, ami elengedhetetlen a ruhatáramból. Könnyen passzol sokféle és -fajta ruhához, főleg, ha fekete vagy fehér színű a kabát. Bő és szűk farmerhez is pompásan illik. Kiegészítőket hozzá lehet illesztgetni, például egy sapkát, sálat. Cipőkkel szintén stílusos, akár edzőcipővel vagy bakanccsal vesszük fel.

Napkitörés

Írta: Harangi Réka
Osztálya: 9.E

Mi is az a napkitörés? A naptevékenységek leglátványosabb és legerősebb földi hatásokkal rendelkező megnyilvánulása.
A jelenleg zajló 25. napciklus az indiai kutatók szerint 2024 elejére érheti el csúcspontját, ami jelentős következményekkel is járhat a mai internetre, kommunikációs rendszerekre, de azt is tudni kell, hogy ezáltal a sarki fény erősebb, jobban látható lesz.
Régebben is történt már napkitörés, ezek közül a legnagyobb 1859-ben, az úgynevezett Carrington-esemény volt. Abban a korban a technika még csak a távíróknál járt, és még így is nagy károkat okozott. Gondoljunk bele, a mai világban mi lenne, ha egy ilyen hatalmas geomágneses kitörés történne, az internetes világra végzetes is lehetne.

Kép: Pinterest

A napkitörések akár 10 millió hidrogénbombától 1 milliárd hidrogénbomba energiájúak is lehetnek, de nem kell aggódni, hiszen a robbanás nagyjából 152 millió kilométerre lesz a Földtől, így csak a lökéshullámát érzékelhetjük.

Források: ng.24.hu noizz.hu metropol.hu hu.wikipedia.org

Miért Vagyunk Kimerülve?

Írta: Nagy-Deczki Zsófia
Osztálya: 9.D

Kép: Pinterest

Kép: Pinterest

A napi rutin monotóniája és az egyhangú tanulás is okozhatja a kifáradást. Az ismétlődő feladatok és a napi rutin hiánya csökkentheti a motivációt és növelheti a fáradtság érzését.
Az évszakváltás szintén befolyásolhatja a diákok hangulatát és energiaszintjét.

Az állandó stressz és a növekvő nyomás, amelyek a félév zárásakor, házi feladatok és projektek beküldése körül alakulnak ki, a diákok mentális erőforrásait jelentős mértékben lefoglalják.

De ahol Probléma, ott Általában Megoldás is Van!

Stressz és nyomás:

Megoldás:
Hatékony időmenedzsment, a prioritások felülvizsgálata, relaxációs technikák bevezetése, például légzőgyakorlatok vagy meditáció.

Évszakváltás és hangulat:

Megoldás:
Fényterápia alkalmazása az alacsony napfényes időszakokban, rendszeres testmozgás szabadtéri környezetben, és a táplálkozásra való odafigyelés.

Érdeklődésvesztés:

Megoldás:
Változatos tanulási módszerek alkalmazása, például csoportos tanulás, projektmunka, vagy szakaszos tanulás. Különböző tanulási környezetek kipróbálása.

Tél igazából

Író neve: Kicska Lilla
Osztálya: 9.E

Szinte megfagy a tinta a papíron,
Amíg én ezt a verset megírom,
És az ujjam már remeg és hófehér,
A kesztyű és a kandalló semmit sem ér.

Vannak azok, akiket lehúz a zsebük,
A karácsony, azt hinnénk, az ő ünnepük,
Drága ajándékok, sok fény és csillogás,
De minden csak egyfajta ,,bánateltakarás".

Én szinte jéggé fagyva állok, de ámulok,
És minden hóval takart dolgot bámulok.
Míg ők csillogással vakítják magukat,
És náluk nem fagyos más, csak a hangulat!

Igéző Tél

Rajzot készítette: Varga Liliána
Osztálya: 7.A

Észak varázsa

Írta: Falucskai Emma
Osztálya: 9.D

Részlet:

...

- Nem tudom, mi a baj, de aggódom, hogy valami történt, vagy történni fog - válaszoltam, és szétnéztem, hogy mi ijeszthette meg ennyire.

A gyér növényzet és a sziklák között egy alakot láttam eltűnni, egyenesen arra, amerre az úticélunk volt.

...

- Peg! Peg! Hol vagy? - kiabáltam, de a hangom elnyelte a vihar. Ennek ellenére nem adtam fel: kitartóan szólongattam a barátnőmet, és ennek meg is lett az eredménye, mert meghallottam a hangját.

- Eva! Itt vagyok! Segíts!

Azonnal leszálltam a szánról, előreszaladtam, majd Eira hátára tettem a kezem, nehogy elveszítsem a kutyáim, és elindultam a hang irányába. A sűrűn hulló hópelyhek kavarogtak az erős szélben, és szinte semmit nem láttam. Egyszer csak valami formátlan, sötét, mozgó kupacot vettem észre, tőlem körülbelül öt méternyire, ezért elindultam felé. Amikor kicsit közelebb értem, egy másik árnyalakot vettem észre, amelyik elkezdte húzni a formátlan kupacot, így futni kezdtem.

- Peg! Hol vagy? - kiáltottam.

- Itt vagyok! - jött a válasz meglepően közelről. - Siess! Már nem bírom sokáig, és ha elengedem, a szán lezuhan!...

További olvasásért szkenneld a Qr-kódot:

A történet folytatása hihetetlenül izgalmas lesz...

Interjúalany: KÖPÖCZI MARIANNA TANÁRNŐ

Riporter: Kerekes Dóra
Osztálya: 10.E

R: Miért választotta ezt a hivatást Tanárnő?

Az irányultságom a tanári pálya felé egyrészt családi hátterű (édesanyám is pedagógus), másrészt egy csodálatos énektanárnő irányított akaratlanul efelé a hivatás felé. A Bányai Júlia zenetagozatos általános iskolába jártam. A zene által kapott varázs körbelengte az általános iskolai éveimet. Onnantól kezdve biztos voltam benne, hogy énektanár leszek. Furcsa talán, hogy középiskolába nem a zeneművészetibe, hanem angol tagozatra jelentkeztem a TÁG-ba, de a terv konstans volt, párhuzamosan folytattam a zenetanulást ekkor is.

Kép: DECZKIFOTO

R: Mit jelent tanárnő számára fazekasos tanárnak lenni?

Az ország egyik legjobb gimnáziumában tanítani presztízs, rang. Mielőtt én idekerültem, debreceni születésem ellenére soha nem jártam a Fazekasban. Hallottam róla, hogy erős a matematika tagozat. Jó képességű, tanulni vágyó, céltudatos diákokat az útjukon segíteni örömmel tölt el. Jól felszerelt az intézmény, ahol a színvonalas tanítás megkérdőjelezhetetlen a pedagógiai munkában minden tantárgy vonatkozásában. A pozitívumok ellenére az énektanítás ebben a középiskolában is nehéz hivatás. Teljes osztályokban heti 1 órában megmutatni ennek a műveltségterületnek a szépségét nem könnyű. Fazekasos tanárként még a hagyománytisztelet az, amit magamra nézve kötelezőnek éreztem mindig a pályám során. A kóruskultúrát igyekszem olyan elkötelezetten ápolni, hogy elődeim sikeres karvezetői munkáját méltó módon folytassam.

Interjúalany: KÖPÖCZI TANÁRNŐ

R: Mire a legbüszkébb tanárként? Mesélne tanárnő az iskolai kórusokról és eredményeikről?

Az énekkar versenyeredményeire mindenképpen, hisz számtalan arany minősítése van a Fazekas Kórusnak. 1984 óta, amikor minősítőversenyen részt vettünk, egyetlen ezüsttől eltekintve minden évben aranyat kaptunk, sőt két alkalommal kiérdemeltük **„Az év kórusa”** címet. Ez utóbbi cím nagyon nagy elismerés, tekintettel arra, hogy zenetagozatos kórusokkal együtt versenyeztünk. Ezen túlmenően arra vagyok még büszke, hogy a városban szinte egyedülállóként olyan kórussal rendelkezik a Fazekas, mely rövid kihagyással az énekkari hagyományt életben tudta tartani. A kórus nélküli 5 évünket sem a diákok érdektelensége idézte elő, hisz ez alatt az idő alatt is akadtak vállalkozó diákok, akik bármikor színpadra léptek, minőségi munkát végeztek.

R: Van-e legkedvesebb emléke az iskolai életből?

Több felejthetetlen emlékem van az elmúlt 4 évtizedből. Nem tudok rangsorolni. Hálás vagyok a sorsnak, hogy megadatott számomra **Kocsár Miklós világhírű zeneszerzővel** a személyes találkozás. A gimnázium egykori tanulója elfogadta a felkérésünket az intézmény 125 éves évfordulójához közeledvén, hogy az akkori énekkarom számára egy kórusművet alkosson. Többször konzultálhattam vele, majd a jubileumi ünnepségen fogadhattam a Mestert. Fazekas Mihály költő Exsurge cor meum c. versére írt egyneműkari művét a világon először mi adhattuk elő, a Fazekas Kórus, s a ma már világszerte publikált kotta fejlécén ott szerepel a nekünk szóló ajánlás, a mi nevünk. Soha nem felejtem a kórus utazásait sem. Sokat kirándultunk itthon és külföldön is a 80-as, 90-es években.

Kép: Régi Diáktársunk

Interjúalany: KÖPÖCZI TANÁRNŐ

R: Mit szeret csinálni szabadidejében?

Egészségmegőrzés a kikapcsolódással társítva. A mozgás mindig része volt az életemnek, de mindig az életkornak, egészségi állapotomnak megfelelően vállalva a terhelést. Néptánc, jazzbalett, röpi, torna, úszás, futás, mindez ma már kellően kontrollálva.

R: Milyen tervei vannak tanárként és a magánéletében?

Szeretteimmel minél több időt szeretnék tölteni, egészségmegőrzés, nyelvtanulás, utazások belföldön és külföldön. Egy évek óta húzódó New York-i tanítás realizálása sem kizárt, arrafelé ugyanis a Kodály módszer iránt komolyan érdeklődnek.

Kép: DECZKIFOTO

Nagyon jó egészséget, erőt, energiát kívánunk tanárnőnek a terveihez, a tervezett külföldi tanításhoz pedig sok sikert!

Sítábor

Írta: Csepregi-Muliter Csongor
Osztálya: 10.D

A hagyományokhoz híven ebben a tanévben is sor került Felföldi tanár úr szervezésében sítáborozásra. Ismételten az ausztriai Murau szuper pályáin hasíthattuk síléceinkkel a havat.

Most is kezdő, középhaladó és haladó csoportokra osztottak minket, és mindegyik csoporthoz kiváló oktatók társultak. Az ötnapos tábor alatt még a nagyon kezdők is biztonságos szinten megtanultak síelni.
Reggeli után az utunk mindig a sípályához vezetett, ahol délelőtt oktatáson vettünk részt, ezután következett a jól megérdemelt hüttézés. Délután mindenki szabad síeléssel folytathatta programját, egészen sötétedésig.
Este vacsora után jó hangulatban beszélgettünk, kártyáztunk vagy hallgattuk Kecsu bá' gitározását.

A sítábor alkalmat adott új emberek megismerésére és barátságok kialakítására. A tábort balesetmentesen, sítudásunkban gazdagodva zártuk, és jó hangulatban érkeztünk haza.
A sok érdeklő miatt még egy turnus indult februárban, amelyet már nagyon vártak az oda jelentkező diákok is.

Kép: Csepregi-Muliter Csongor

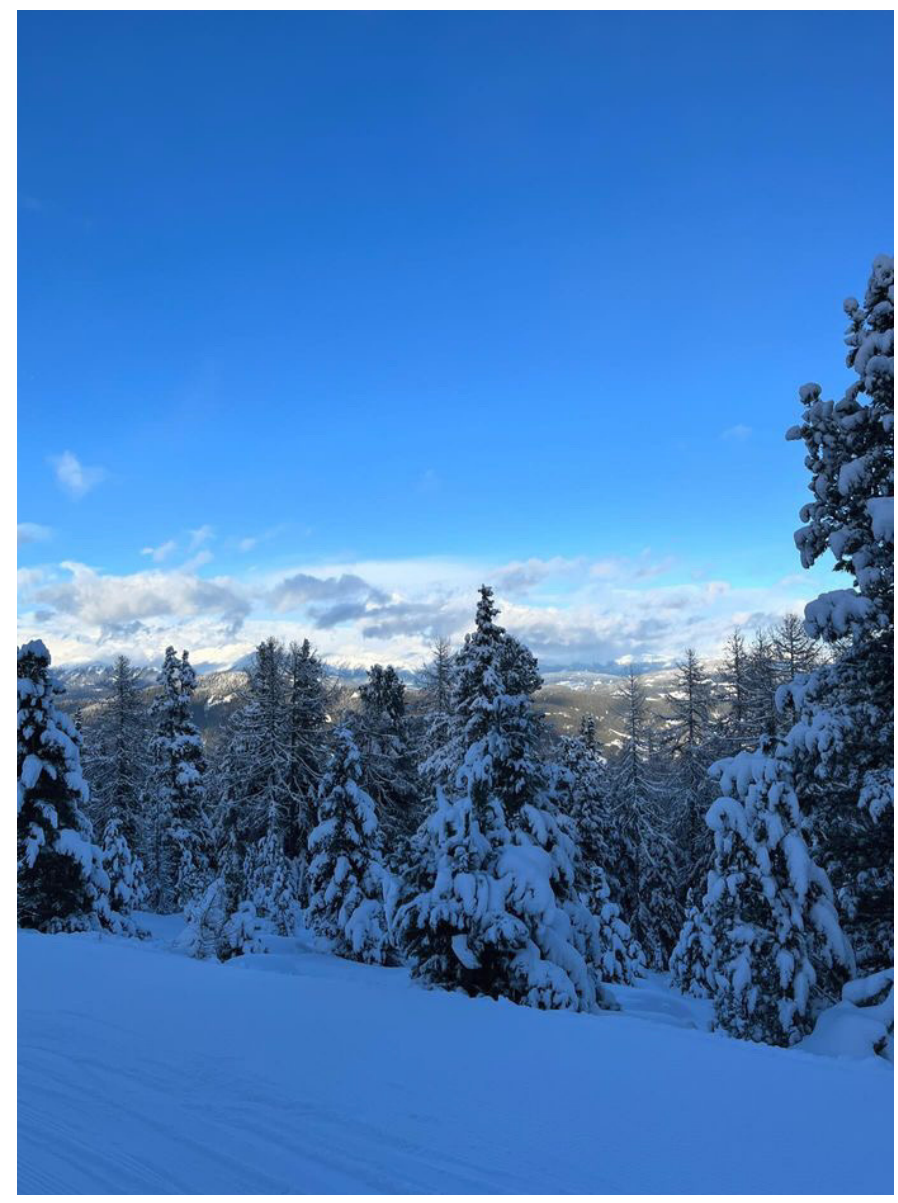

Kép: Huszanyik Nimród

Karácsonyi koncert 2023

Írta: Madarász Boglárka
Osztálya: 9.E

A Debreceni Fazekas Mihály Gimnázium kórusa hosszú és lelkes felkészüléssel várta a karácsonyi koncertet, amelyre már szeptember óta készült. A tagok rendszeresen részt vettek a próbákon, új műveket gyakoroltak, és még a Kodály Zoltán Zeneiskola diákjai is csatlakoztak. Az összkari próbák szervezése némi nehézséget okozott a diákok és a seniorok összehangolása miatt, de két főpróbát tartottak a Megtestesülés Templomban.

Kép: Jászbrényi Dóra

A koncert napján izgatottan várt mindenki, de az előadás alatt minden nyugtalanság szertefoszlott. A kellemes karácsonyi hangulat és az ösztönző közeg segített mindenkit.
A koncert a hagyományos karácsonyi dalokkal kezdődött, majd a kórus vezetője, Köpöczi Marianna Tanárnő, megnyitotta az eseményt. A műsor magában foglalt különböző darabokat, fuvolistákkal és orgonakísérettel, valamint angol karácsonyi dalokkal, ahol a Zeneiskola rézfúvósai is csatlakoztak az énekesekhez. A koncert záró darabjaként Vivaldi "Gloria" és Lightfoot "Dona nobis pacem" műve csendült fel. Az est záróakkordja a diákjaink által készített, az alkalomhoz illően díszített mézeskalácsok szétosztása volt: a fellépők és a vendégek is hazavihettek egyet emlékbe.
Az első évüket töltő diák iskolatársai és a közönség egyaránt lenyűgözőnek találták a koncertet, amely gyönyörű és sikeres előadás volt, büszkeséget hozva az iskolának.

Őrület Diákszemmel

Írta: Anonym
Osztálya: 12.

Baj van, diáktársak! Na, az utóbbi időben mintha egy lóvétli labirintusban tévedtem volna el, és csak nézek körül, hogy merre menjek. Az egyetem vagy főiskola kérdése már önmagában is egy kihívás, mintha egy időutazó lennék, aki nézi, hogy a jövőben melyik ösvényt válassza.

Az egész pályaválasztás olyan, mintha egy óriási bevásárlóközpontban lennék, ahol mindenféle szakok és képzések vesznek körül. Tanácsok szakadnak rám minden irányból, de mintha mindenki egy másik térképet használna.

A tanulmányok? Hát, az mintha egy hullámvasút lenne, amin hol fent vagyok a világ tetején, hol meg a padlón csúszok. Vizsgák, projektjeim és a tanárok, mintha a tűzijátéknál lennék, csak nincs olyan hangos petárda, ami nekem tetszik.

Kép: Pinterest

Kép: Pinterest

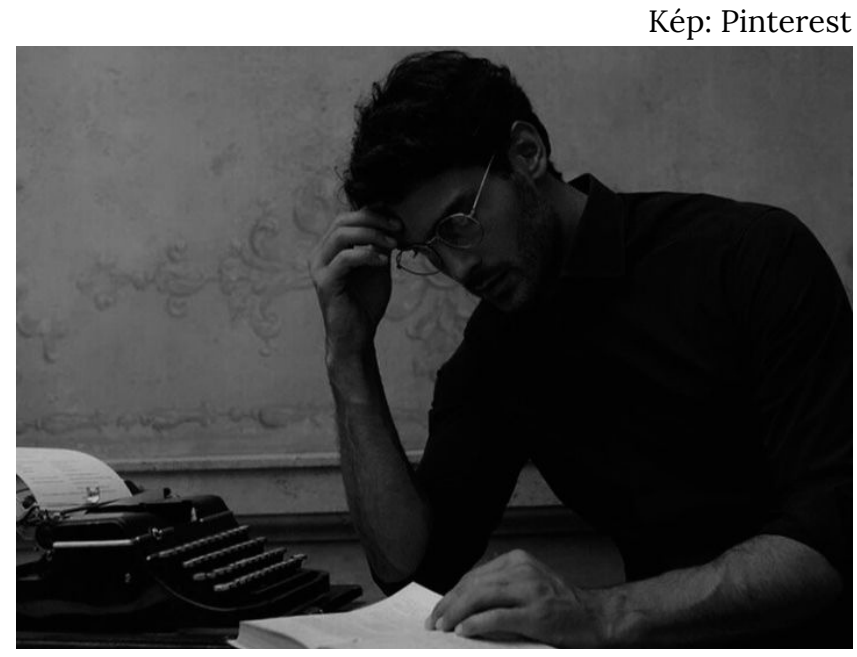

A pénz? Az egyetem vagy főiskola azt jelenti, hogy lesz egy jó kis költségvetési edzésem. Tandíj, lakás, meg az a sok-sok dolog, amit előre nem látsz, és mégis rád köszön.

Szóval itt állok, egy kicsit szétszórt 12. évfolyamos, aki megpróbálja megfejteni az élet rejtelmeit.

Talán nem minden válaszra találtam még rá, de a humor segít túlélni. És ki tudja, talán az iskolai padokban bukkan majd elő az a varázspálcika, amivel megoldódnak a problémák.

Őrület Felnőtt szemmel

Írta: Kiszely Ildikó fizika-informatika szakos tanár,
iskolánk továbbtanulási szakértője

Ha nem is vagyok egy varázspálca, szeretnék egy kicsit segíteni a továbbtanulásban, bármikor meg is kereshetsz,
az informatika szertárban találsz.
Az élet rejtelmeit nem muszáj feltétlenül most megfejtened, mert a dolgok nagy része megoldódik magától. Ha bekerülsz az álmaid egyetemére (ami teljesülni is fog, mert képes vagy rá fazekasos diákként),
akkor úgyis sodor az ár magával, a csoporttársaid, a családod, a barátaid nem hagynak magadra.

Kép: Pinterest

Ha az alul említett **részletet** tovább szeretnéd olvasni:

Visszatérve a varázspálcához, a lehetőségek tárháza előtt állsz, annyi választási lehetőséged van. Ha jól választasz, akkor 40 évig sikeresen dolgozhatsz a szakmádban, ha nem, akkor ott van mindig a változtatás lehetősége. Kezdhetsz új szakot, végezhetsz másik egyetemen stb.
Az alapképzés is ad még plusz 3 évet,
hogy gondolkodj a specializálódáson.

Valamit csak érzel, hogy mi szeretnél lenni? Én kicsi korom óta tanár szerettem volna lenni, ami sikerült, és boldog vagyok, hogy 30 éve a pályán lehetek. Ha újra kezdhetném, sem változtatnék semmit.
A legnépszerűbb szak jelenleg a gazdálkodás és menedzsment, egy nagyon jó cikk olvasható is erről: „***Büfészakokról vallott a BGE dékánja: nem összemérhetők a diplomák, így is sok pénzt lehet keresni***”. Ha bizonytalan vagy magadban, olvasd el a cikket, hogy vajon ha végzel, milyen helyeken lehet elhelyezkedni,
milyen szakmákra lesz szükség néhány év múlva.

Horoszkópok

Készítette: Lakatos Máté
Osztálya: 9.E

OROSZLÁN

JÚLIUS 22-AUGUSZTUS 22

Büszke, fejedelmi jellem, uralkodni vágyik és ez hajtja előre. Hajlamos az önzésre, de ugyanakkor hatalmas szeretet lakozik benne. Semmit sem gyűlöl jobban, mint másodiknak lenni, de ha megszerzi a hatalmat, nem visszaél vele. Jóságos, nagyvonalú és hiú, ezért kedvességgel mindent el lehet érni nála. Egyaránt helyet kap benne a vakmerő harcos és a bájos, játékos gyermek.

KOS

MÁRCIUS 21-ÁPRILIS 19

Fejjel megy a falnak, vagyis mindig célratörő, mert kimeríthetetlen energiák szunnyadnak benne. Csak a jövő érdekli, sohasem tekint vissza, igazi vezér típus, aki tömegeket képes maga mellé állítani céljai érdekében, ugyanakkor naiv és nem képes ellenállni a hízelgőknek, akik folyton körülveszik. Nehezen viseli a bírálatot, és könnyen haragra gerjed, ám fejlett erotikájú szerető és remek sportoló.

NYILAS

NOVEMBER 22 – DECEMBER 21

Őszinte, nyílt, de kiszámíthatatlan. Meglepő cselekedetekkel, hirtelen fellángoló szenvedéllyel, intellektuális kalandokkal tarkított életet él. Képzelőereje kivételes és olyan erős, hogy már-már átcsap a valóságba. Jószívű, segítőkész, tökéletességre törekvő, aki sohasem találja meg a helyét, ezért mindig máshová vágyik, mint ahol van. Élete a szabadság szüntelen keresése.

IKREK

MÁJUS 20-JÚNIUS 21

Kifelé forduló, mozgékony és intellektuális, életét kettősség jellemzi, szerteágazó érdeklődésű, ezért egy kicsit felületes is, kiváló szónok, jártas a művészetekben, szellemes, tapintatos, de kissé különc és lobbanékony, szívesen ígérget, hogy hamar elfeledkezzen az ígéreteiről. Remek üzleti érzékkel rendelkező ember, aki sikeres a szerelemben is, és imádja a futó kalandokat.

VÍZÖNTŐ

JANUÁR 20-FEBRUÁR 18

Különc vagy lángész, de mindenképpen rendkívüli személyiség. Akadályt nem ismerő, nagyra törő típus, erős akaratú, állhatatos és idealista. Szellemi függetlenségén féltőn őrködő, a művészetek és a tudományok terén otthonosan mozgó, állandóan újító, reformáló természetével sok hívet szerez. Humánus gondolkodású, szociális érzékenysége fejlett. Álarcot visel, és csak kevesen látnak mögé.

MÉRLEG

SZEPTEMBER 22- OKTÓBER 23

Egyensúlyra törekvő, konfliktuskerülő, büszke, öntudatos, önzetlen és igazságos, kényelmes, halogató, békességre törekvő, művészi érzékkel megáldott, zenekedvelő, remek színészi adottságai vannak, jó a kézügyessége. Családszerető, heves vérmérsékletű, gyorsan megbocsátó, érzelmi ember, aki rajong a szabadságért, gyengéd és kedves szerető, bár nem feltétlenül hűséges.

Horoszkópok

Készítette: Lakatos Máté
Osztálya: 9.E

SKORPIÓ

OKTÓBER 23- NOVEMBER 22

ő jellemvonása a megközelíthetetlenség, az állhatatosság, a kitartó makacsság. Kiváló értelmi képességét céljai mindenáron való megvalósítására mozgósítja. Anyagias, a pénz természetes és nélkülözhetetlen eleme az életének. Önfegyelme határtalan, bátor, kitartó, lobbanékony természet. Uralkodni vágyik, és a képességei is megvannak hozzá. Igazi érzelmeit titok övezi.

RÁK

JÚNIUS 21 – JÚLIUS 22

Érzékeny és kifinomult lélek, teljesen nyitott a világra, de ha megbántják, riadtan vonul vissza a páncélja mögé. Szeretete erős, hajlamos az önfeláldozásra is, hisz a megérzéseiben, amelyek rendszerint helyesek. Ha csalódik a valóságban, a képzelet világába menekül. Szerény és gyujtögető típus, a leghűségesebb, legodaadóbb barát. Nehezen lesz szerelmes, ám mélyek az érzései.

HALAK

FEBRUÁR 18-MÁRCIUS 20

A Halak jegyében született ember zárkózott, szűkszavú, gyakran lemondó, a küzdelmeket kerülő, idealista és befelé forduló, aki álomvilágban él, ugyanakkor mérhetetlen emberszeretet lakik benne, kiemelkedő adottságai vannak a zenéhez, a tánchoz és a színészethez, különlegesen érzékeny lélek, erős vonzódással a misztikum iránt. Kitűnő az ízlése, és a szerelemben képes a teljes feloldódásra.

SZŰZ

AUGUSZTUS 22-SZEPTEMBER 22

Ő egy éles logikájú, gyors felfogóképességű és kitartó személy. Emlékezőtehetsége rendkívüli, figyelme mindenre kiterjedő, kínosan rendszerető, nemcsak maga körül, hanem a lelkében is rendet tart. Szellemes, ezért ő a társaság fénypontja. Kiváló az üzleti érzéke, szigorú mind önmagával, mind másokkal szemben. Kínosan ügyel a tisztaságra, átvitt értelemben is. Rideg célszerűsége ellenére a család a mindene.

BAK

DECEMBER 21-JANUÁR 20

Örök tervező, építő, ezért körültekintő és előrelátó is. Halatlan becsvágya hajtja előre, és nem riad vissza semmilyen eszköz használatától céljai érdekében. Haragtartó és bosszúvágyó, nehezen bocsát meg. Kitűnő szervező és diplomata, emlékezőtehetsége ragyogó, igazi gondolkodó. Függetlenségét minden körülmények között megőrzi, megvesztegethetetlen, és egész életében szívósan halad a céljai felé.

BIKA

ÁPRILIS 19-MÁJUS 20

realitások embere, az anyagi világé, ezért semmi sem érdekli jobban, mint a megszerezhető javak, a vagyon, az élvezetek. Rajong a természetért, és amit egyszer megszeretett, soha többé nem hagyja el. Nehezen viseli a változásokat, önnön szokásainak rabja, nyíltszívű, a végsőkig becsületes, és gyűlöli a hazugságot. Otthon- és családszerető, tehetsége leginkább a zeneművészetben nyilvánul meg.

Reméljük, tetszett a téli számunk!

Ezekkel a sorokkal szeretnénk mély hálánkat kifejezni mindazoknak, akik hozzájárultak az újság legújabb kiadásának elkészítéséhez.
Az elkötelezett csapatmunka, az ötletek gazdagsága és a szenvedélyes hozzáállás mindannyiunkat még közelebb hozott egymáshoz és Önökhöz olvasókhoz.

Nem feledkezünk meg a kiváló *Újságot koordináló Tanárnőnkrő*l sem, aki szakmai irányításával és inspirációjával segített minket fejlődni. Az Ő támogatása nélkül nem állhatna itt az újság, és ezúton is kifejezzük neki hálánkat.

TÖRDELŐK:

Jászberényi Dóra
Lakatos Máté
Nagy-Deczki Zsófia

ÍRÓK:

Csepregi-Muliter Csongor
Falucskai Emma
Harangi Réka
Jászberényi Dóra
Kerekes Dóra
Kicska Lilla
Kiszely Ildikó tanárnő
Lakatos Máté
Madarász Boglárka
Nagy-Deczki Zsófia

KÉPEK:

Csepregi-Muliter Csongor
Deczkifoto
Huszanyik Nimród
Jászberényi Dóra
Mester Gyula Barnabás
Nagy-Deczki Zsófia
Varga Liliána

KÖVESS MINKET:

FMG.SULIUJSAG

FMG.SULIUJSAG

FMG.HU